

**PEPNat** Pla especial de protecció del medi natural  
i del paisatge del Parc Natural de la Serra de Collserola  
**MPGMCo** d'acompanyament al PEPNat



## Bloc 1. Projectes territorials



### Bloc 1. Projectes territorials

**Pla Especial de Protecció del medi natural i del paisatge  
del Parc Natural de la Serra de Collserola [CTUAMB]**

**Municipis:** Barcelona, Cerdanyola del Vallès, Esplugues de Llobregat,  
Molins de Rei, Montcada i Reixac, el Papiol, Sant Cugat  
del Vallès, Sant Feliu de Llobregat i Sant Just Desvern  
**Autor/s:** Equip redactor AMB PEPNat i MPGMCo

## CRÈDITS

Promou:



Ajuntaments de Barcelona, Cerdanyola del Vallès, Esplugues de Llobregat, Molins de Rei, Montcada i Reixac, el Papiol, Sant Cugat del Vallès, Sant Feliu de Llobregat i Sant Just Desvern.

Governança:

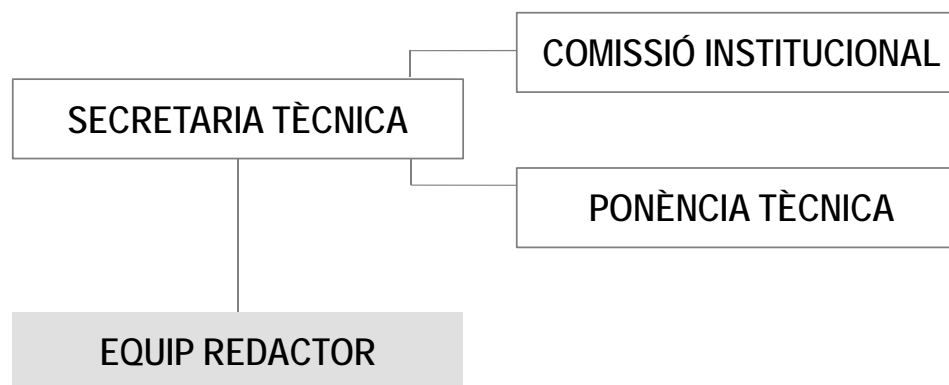

### Equip redactor AMB PEPNat

Antoni Farrero, enginyer forestal  
Eugènia Vidal, arquitecta  
Kyriaki Ilousi, arquitecta  
Laura Cid, ambientòloga  
Patricia García, biòloga  
Minerva Campos, biòloga  
Eloi Artau, enginyer de camins  
Oriol Monclús, assessorament legal

### Equip redactor AMB MPGMCo

Loles Herrero, arquitecta  
Jordi Vila, arquitecte  
Ton Padullés, arquitecte  
Raül Retuerta, arquitecte  
Núria Acosta, advocada  
Laura Cid, ambientòloga  
Minerva Campos, biòloga  
Oriol Monclús, assessorament legal.

## SOBRE ELS INSTRUMENTS QUE ES TRAMITEN

2 INSTRUMENTS amb un objectiu comú → PROTECCIÓ, CONSERVACIÓ I MILLORA

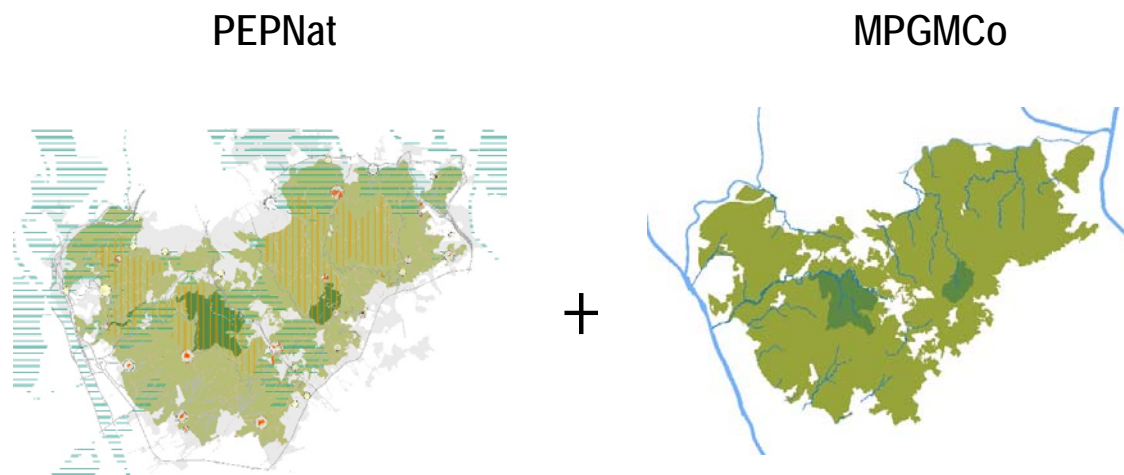

**Per què es redacta aquest pla?**

Conseqüència directa de la declaració de Parc natural.

Per adequar el planejament general a les propostes del PEPNat i al context legal i normatiu.

**Quin és l'àmbit?**

Terrenys inclosos dins la declaració de Parc natural (Decret 146/2010)  
+ Encaix amb la infraestructura verda metropolitana

= PEPNat  
+ Ajustos de vora per a millorar la connectivitat.

## EN QUIN MOMENT ENS TROBEM?

Del Decret de declaració del Parc Natural a l'aprovació definitiva

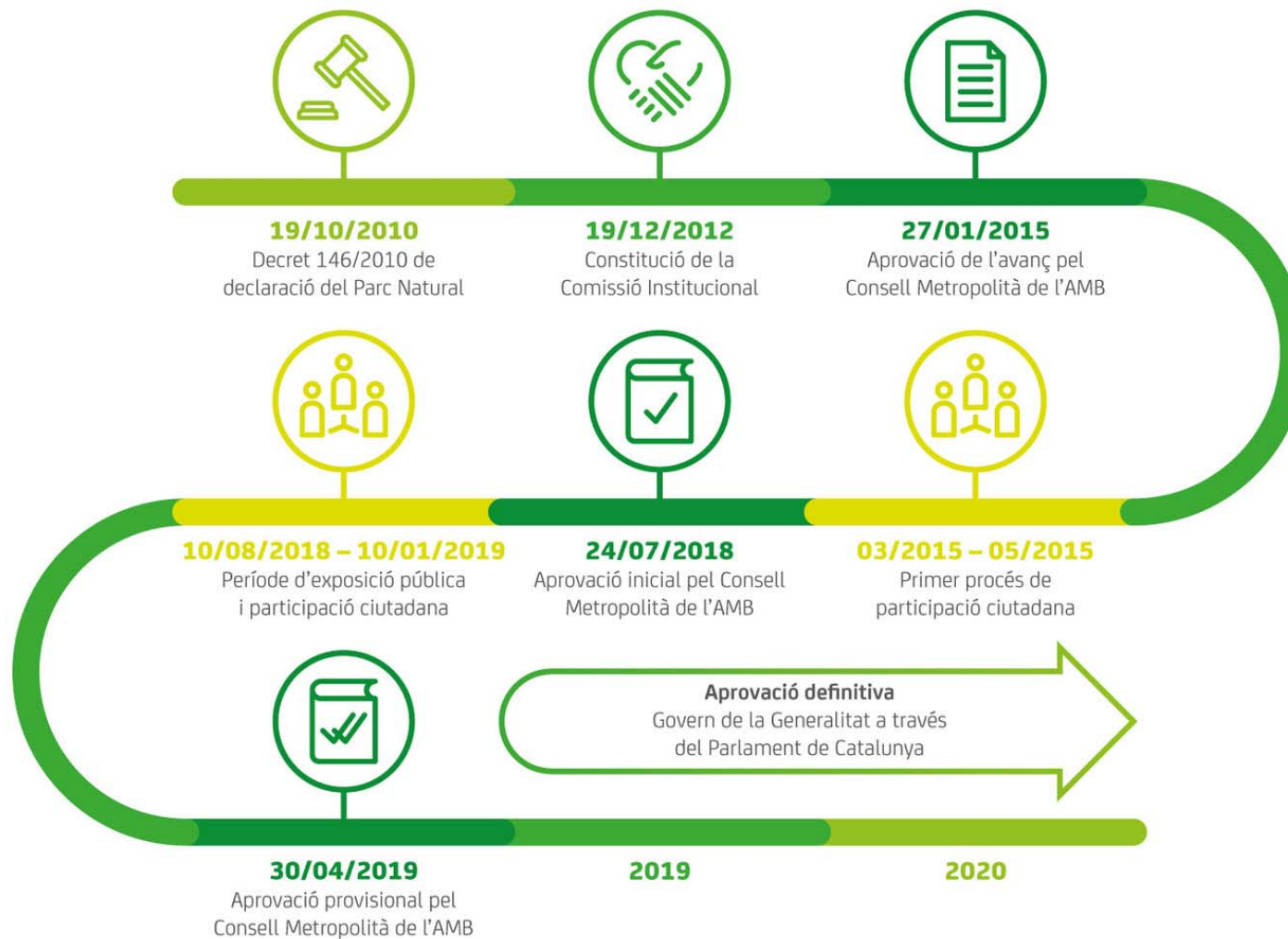

## ENCAIX TERRITORIAL

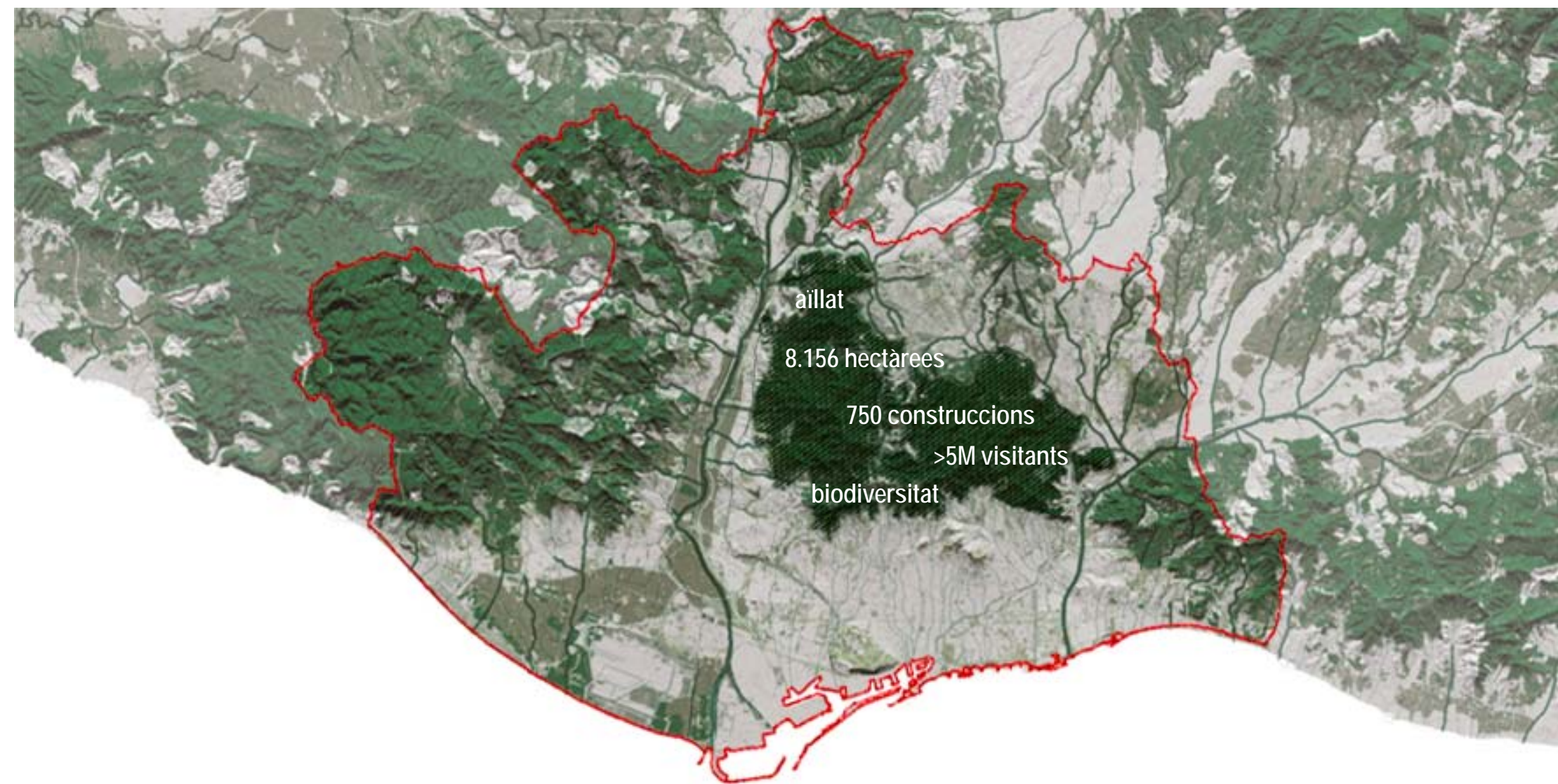

# QUIN ÉS EL MODEL DEL PARC?



# QUIN ÉS EL MODEL DEL PARC?

## L'Estratègia Ecològica

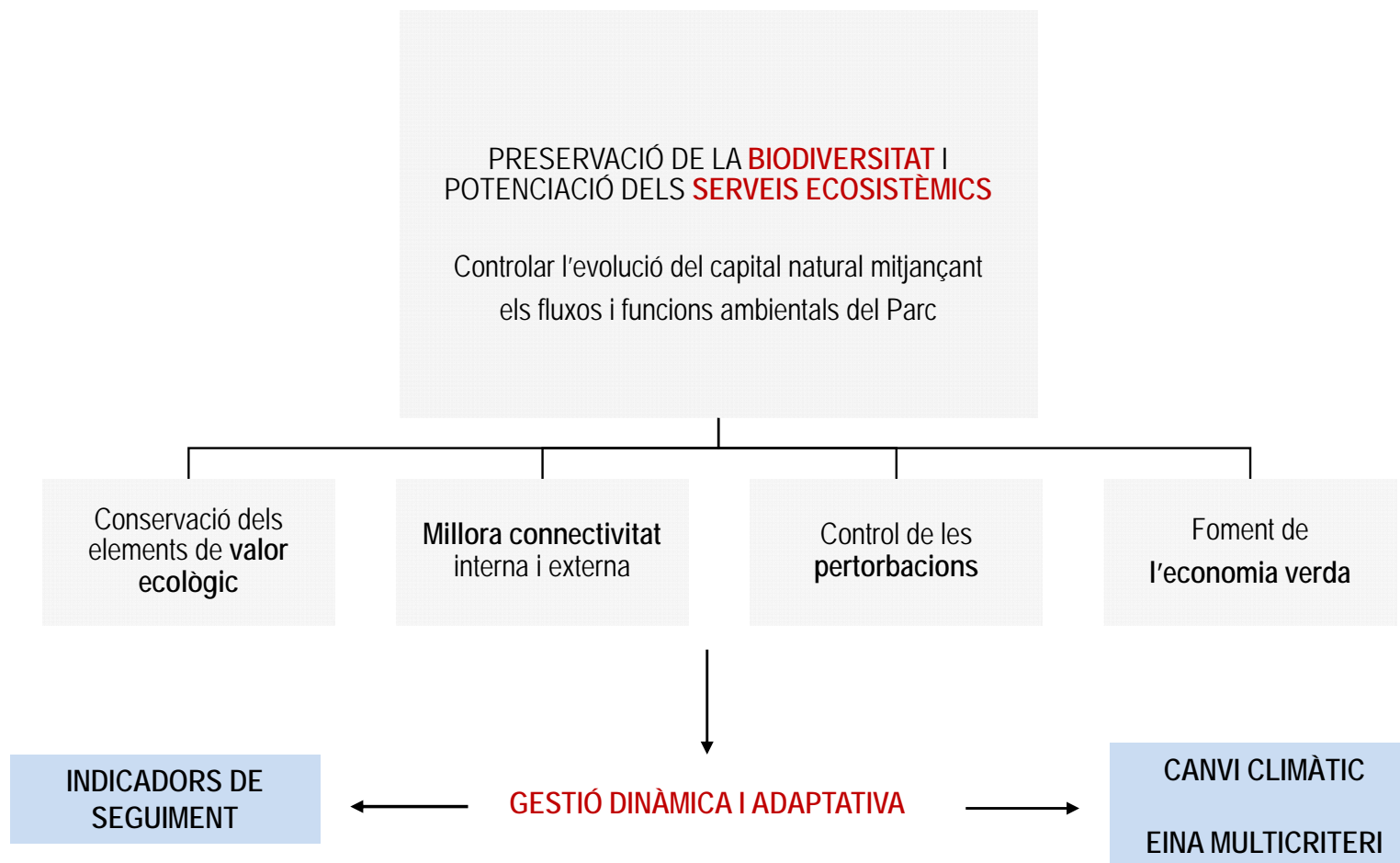

# QUIN ÉS EL MODEL DEL PARC?



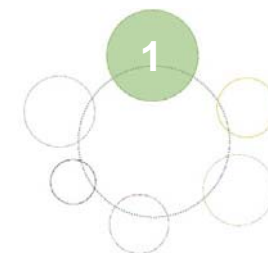

Model de preservació i millora dels valors ecològics

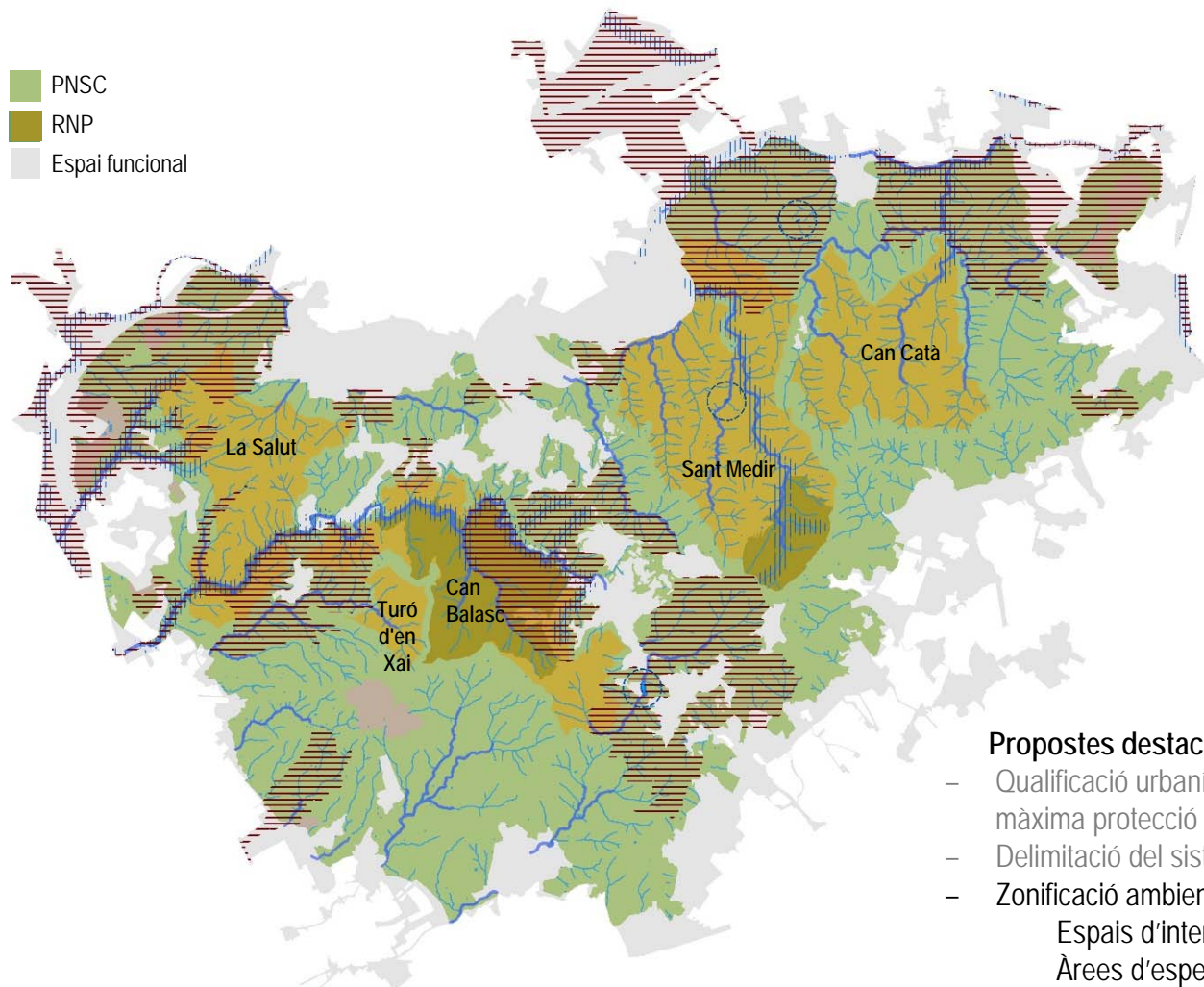

-  PNSC
-  RNP
-  Espai funcional



## Propostes destacades:

- Qualificació urbanística única nova de màxima protecció (clau 29 Co)
- Delimitació del sistema hidrogràfic
- Zonificació ambiental:
  - Espais d'interès connector  
  - Àrees d'especial significació  
  - Illes de tranquil·litat 



## QUIN ÉS EL MODEL DEL PARC?

Com es planteja la valorització dels recursos naturals?

Mantenir i millorar el mosaic agroforestal.

Fomentar l'economia verda.

Gestió forestal i usos i aprofitaments agropecuaris sota criteris de sostenibilitat.

Facilitar l'establiment de les directrius del Pla Agropecuari.

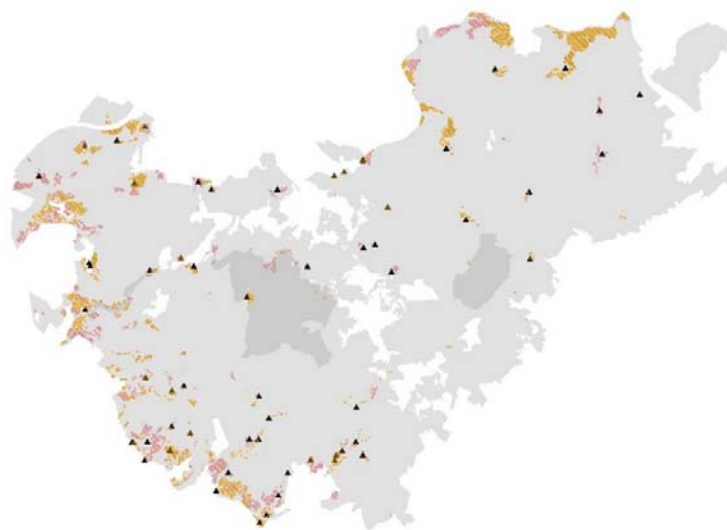
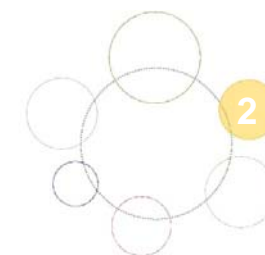

Usos i activitats agrícoles

- ▲ Explotacions existents
- ▨ Àrees prioritàries d'agricultura
- Cultius actius

**Usos / activitats forestals:**

Obligatorietat d'instruments d'ordenació

Definició de directrius de gestió.

**Agrícoles i ramaderes:**

Àrees prioritàries per l'agricultura

Horts

Construccions vinculades

**Altres activitats:**

Estratègies a seguir i criteris a aplicar segons la seva valoració ambiental.



## QUIN ÉS EL MODEL DEL PARC?

Com s'aborda l'ús públic?

Minimitzar la dispersió dels usuaris dins del Parc, especialment en àrees sensibles.

Promoure el Parc com espai de salut, benestar i coneixement

Reconeixement del seu valor com a plataforma de sensibilització i educació per a la sostenibilitat

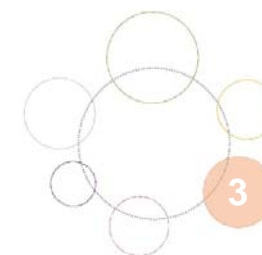

PEPCo 1987

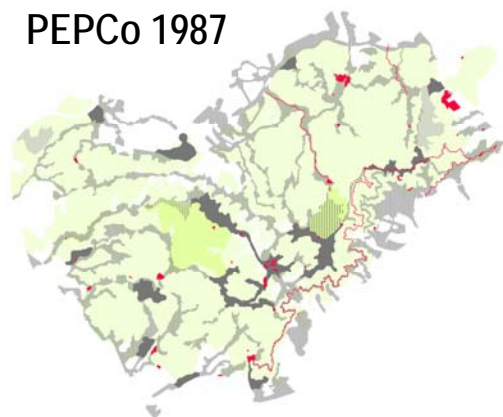

- Estratègies àrees equipades
- Potenciació (10)
  - Manteniment (3)
  - Contenció (6)
  - Transformació (2)
  - Formalització àmbits nous (11)
- Xarxa dinàmica
- Camins estructurants (195km)
  - Camins no estructurants (229km)

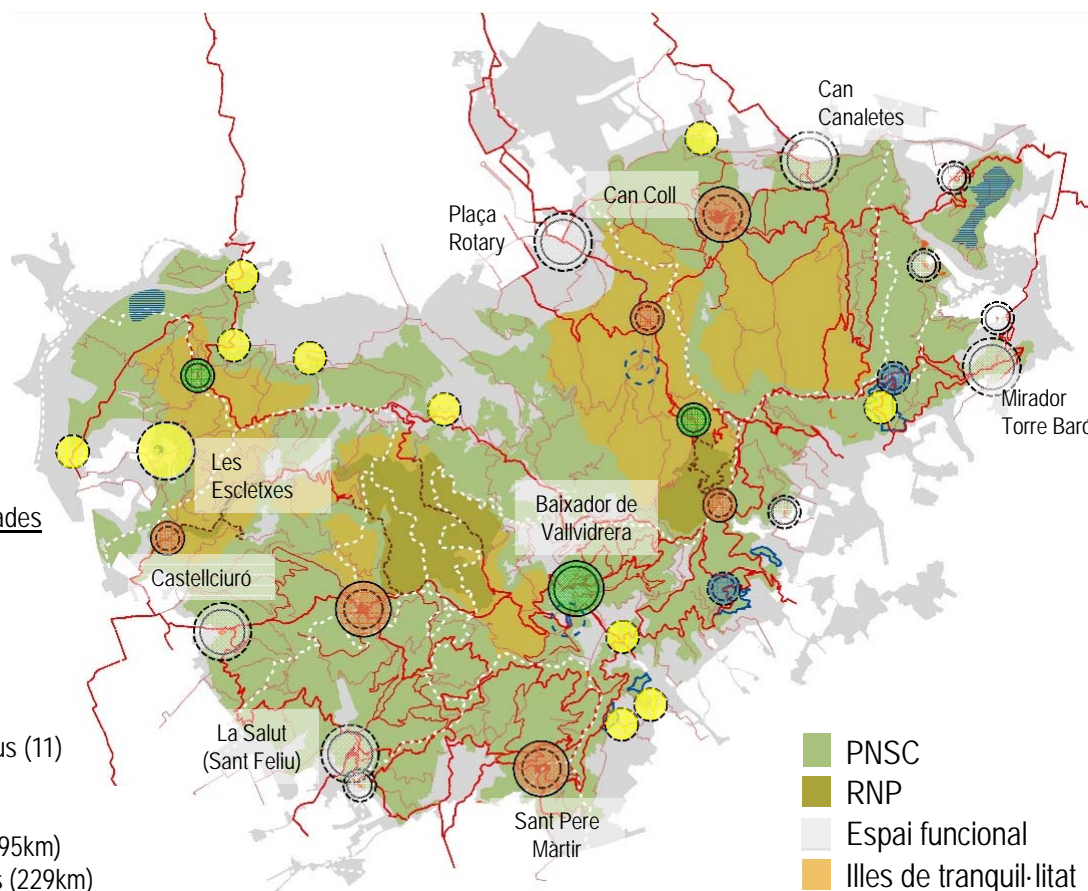

## QUIN ÉS EL MODEL DEL PARC?

Quines són les novetats pel que fa al patrimoni construït?

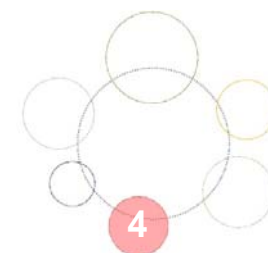

Mantenir i millorar el patrimoni arquitectònic, històric i cultural del Parc  
Minimitzar l'ocupació i la fragmentació dels espais lliures  
Evitar el desenvolupament de processos d'implantació urbana a l'interior del Parc

### Catàleg de masies (amb criteris ambientals)



Can Serra (Barcelona)



Can Calopa de Baix  
(Molins)



Mas Pins (Sant Cugat)

### Pla de gestió de la finca



### Inventari de patrimoni cultural



Aqüeducte del torrent  
(El Papiol)



Barraca pedra  
seca (St. Feliu)



## QUIN ÉS EL MODEL DEL PARC?

Quin tractament reben les infraestructures i els serveis?

Minimitzar l'ocupació i la fragmentació dels espais lliures

Afavorir la permeabilitat de les infraestructures

Establir condicions en el manteniment, millora o ampliació de les infraestructures existents

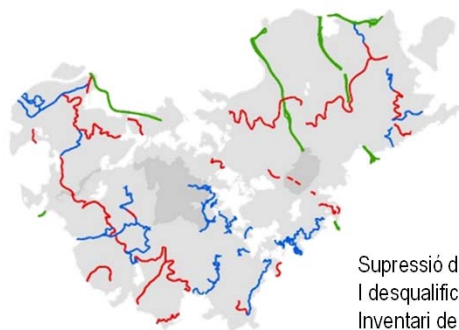
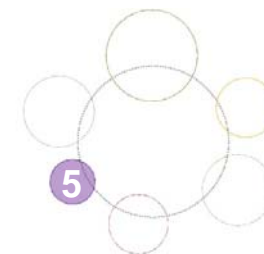

Supressió de reserves no desenvolupades  
I desqualificació de camins.  
Inventari de camins

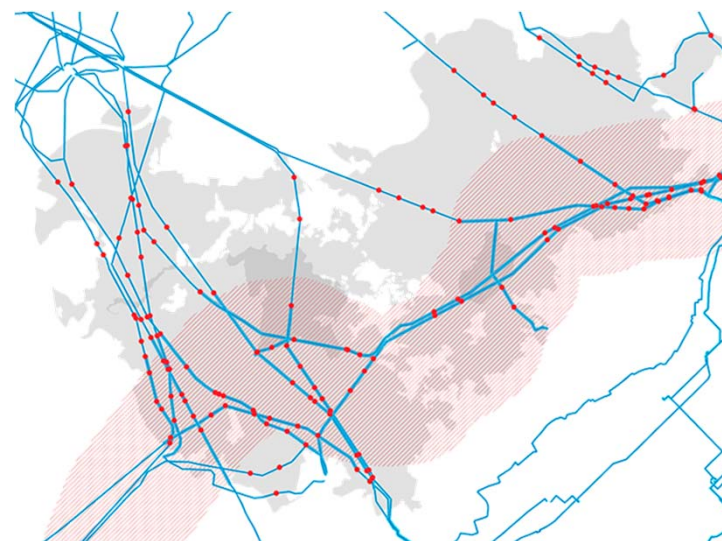
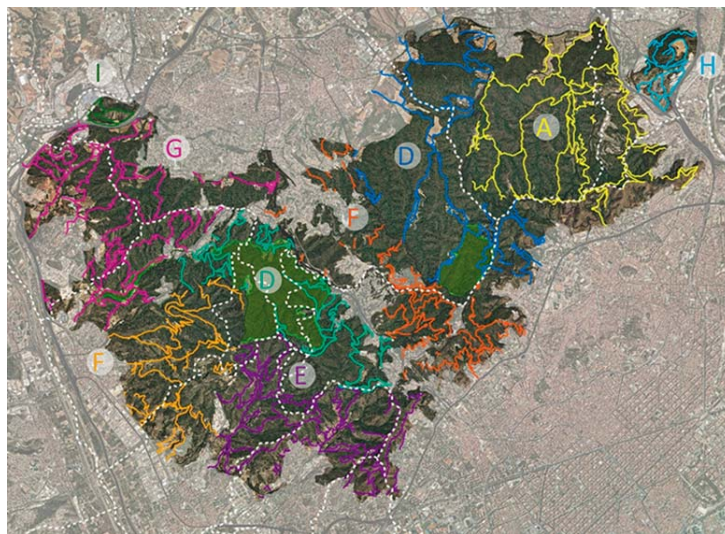

Aïllament dels trams conflictius de la  
xarxa elèctrica per col·lisió d'aus

## QUIN ÉS EL MODEL DEL PARC?

Què és l'espai funcional adjacent i per a què serveix?

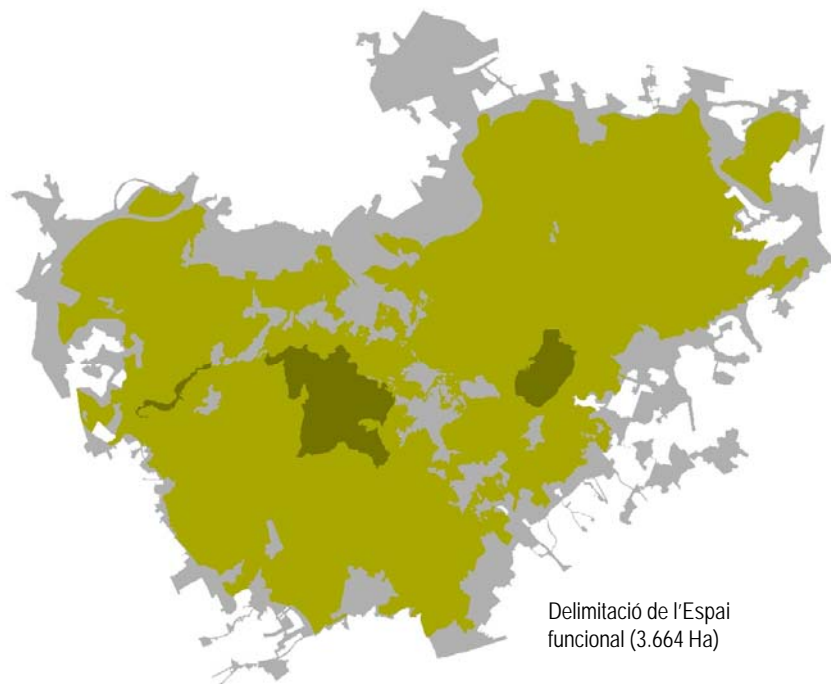
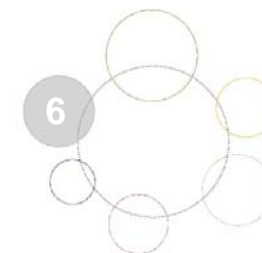

Delimitació de l'Espai funcional (3.664 Ha)

Reuneix aquells àmbits exteriors al Parc que són claus per a assolir els objectius de protecció i millora dels valors ecològics.

Recomanacions i criteris generals d'actuació + propostes MPGM

Conceptes:

- Connectivitat ecològica.
- Valors ecològics de la vora.
- Riscos i pertorbacions.
- Teixits urbans.
- Accessibilitat.
- Ús social.

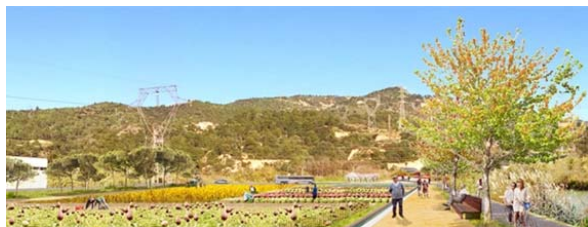

# I UN COP APROVAT QUÈ?

Seguiment i monitoratge

17 Indicadors

Escala de Parc i finca



Seguiment i control  
Àmbits sensibles  
Projectes i actuacions



## EL PEPNAT EN 10 TITULARS



1. Estratègia ecològica

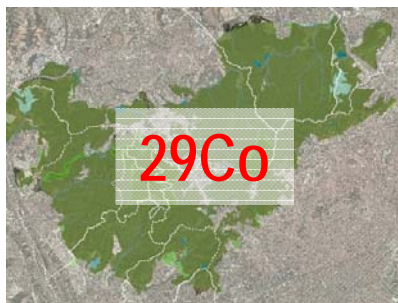

2. Clau única



3. Connectivitat ecològica

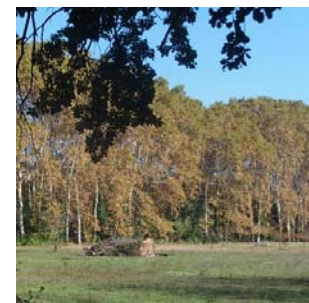

4. Mosaic agroforestal

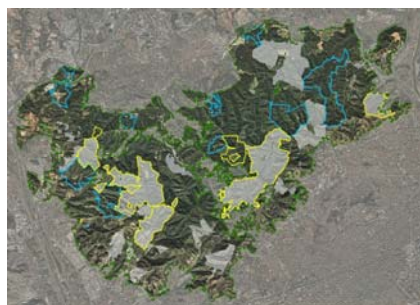

5. Coresponsabilitat



6. Ús públic a la vora



7. Patrimoni històric

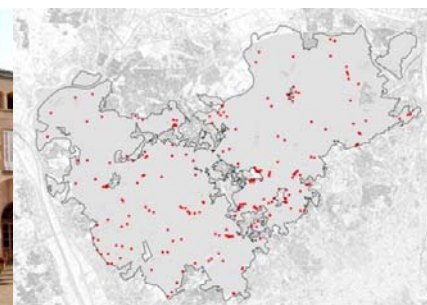

8. Supressió de reserves innecessàries



9. Espai funcional

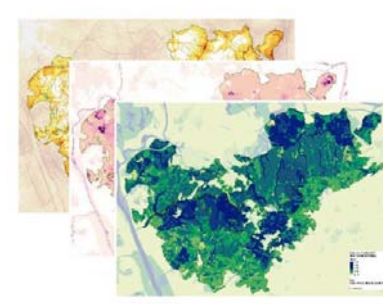

10. Gestió dinàmica i adaptativa

**A'U**  
**19**

PEPNat Pla especial de protecció del medi natural  
i del paisatge del Parc Natural de la Serra de Collserola  
MPGMCo d'acompanyament al PEPNat

24 de novembre de 2020

