

VIATGE A LA CONCA DEL RUHR I PAÏSOS BAIXOS

21 al 25 de setembre de 2018

Com ja és habitual des de ja fa uns quants anys, l'AADIPA organitza un viatge relacionat amb el tema del Curset de Patrimoni del desembre i que el complementa en continguts.

Aquest any es realitzarà el XLIè Curset: Jornades Internacionals sobre la Intervenció en el Patrimoni Arquitectònic, amb el títol *Camins d'Aigua: Restauració i ús del Patrimoni Hidràulic*, i us proposem un viatge a Conca del Ruhr i Països Baixos, on **visitarem diverses construccions que formen part del patrimoni hidràulic, molts dels quals reconeguts com a Patrimoni Mundial de la Humanitat.**

L'esquema del viatge previst és el següent:

- DIVENDRES 21/09/2018: Sortida avió de Barcelona a Alemanya
- DISSABTE 22/09/2018: Conca del Ruhr, Alemanya
- DIUMENGE 23/09/2018: Conca del Ruhr, Alemanya
- DILLUNS 24/09/2018: Països Baixos
- DIMARTS 25/09/2018: Països Baixos

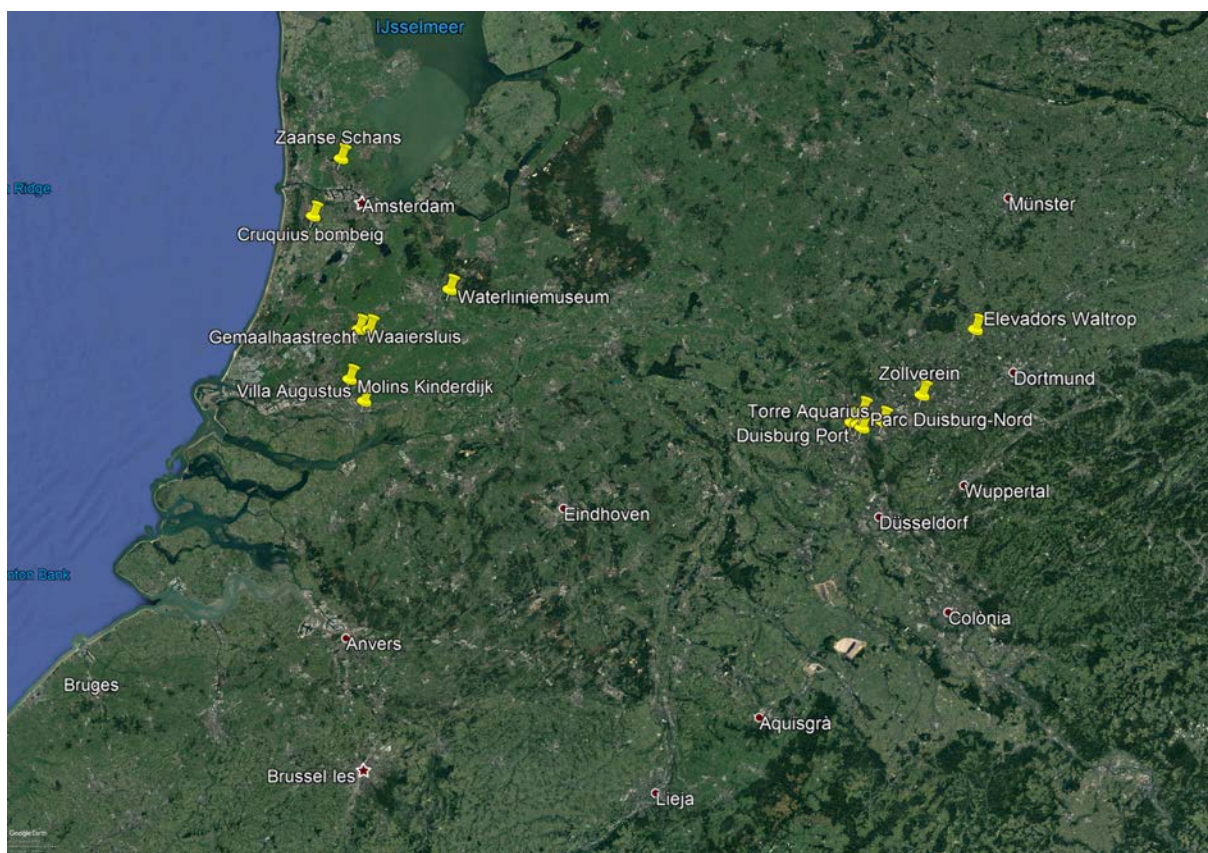



El pre-programa detallat de visites previst és el següent:

DIVENDRES 21/09/2018

Tarda: Sortida avió 18:15h BCN-Colònia (Ryanair)
Trasllat en autocar fins hotel a Essen (Alemanya).
Nit: Hotel a Essen.

DISSABTE 22/09/2018: CONCA DEL RUHR

Matí: Rebuda a l'hotel per part de personal del RVR (Regionalverband Ruhr, Associació Regional del Ruhr) i presentació d'informació general sobre la història del Ruhr industrial i la seva actual transformació, dins el marc del programa IBA Emscher Park.

Visita el **Parc Duisburg-Nord**: Exemple de transformació reeixida d'uns antics alts forns en un lloc vibrant, part de l'itinerari de Patrimoni Industrial del Ruhr.

Continuarem la visita pel **Port Interior de Duisburg**: com a part de l'esquema de l'IBA Emscher Park, l'antic port i els seus molins i edificis d'emmagatzematge es van transformar en cafès, restaurants, oficines o museus (com per exemple el MKM Küppersmühle Museum of Modern Arts). A més, nous blocs d'habitatges i moderns edificis hi han creat un nou barri urbà.

12.30 Dinar opcional (**Restaurant Diebels im Hafen**: exemple d'un antic edifici d'emmagatzematge reconvertit).

Tarda: Trasllat i visita a **Duisburg-Ruhrort**

Duisport és un important nus per al trànsit en vaixell, ferrocarril i carretera: a través del Rin es vincula amb els ports marítims de Bèlgica i Països Baixos; a través dels canals del Ruhr, forma part del sistema de navegació terrestre cap a Europa central i oriental.

Després visitarem el **Museum der Deutschen Binnenschifffahrt** (Museu de la Navegació Interior d'Alemanya).

La tarda acabarà amb una visita al **Museu del Ruhr a Zollverein (Patrimoni de la Humanitat)** a Essen, on caminarem pels terrenys de la "mina de carbó més bella del món" i serem rebuts per Karola Geiß-Netthöfel, directora regional del Regionalverband Ruhr (RVR). Al Museu del Ruhr es realitzarà una visita guiada a l'exposició especial "L'època del carbó dur. Una història europea".

Nit: Trasllat a l'hotel a Essen. Sopar i visita lliure



DIUMENGE 23/09/2018: CONCA DEL RUHR

Matí: Rebuda a l'hotel per part de personal del RVR: presentació d'informació general sobre l'itinerari del Patrimoni Industrial, el IBA Emscher Parc i el Parc Paisatgístic del riu Emscher.

Inici de les visites al **Schiffshebewerk Henrichenburg (Elevador de Vaixells Henrichenburg)** i el **Parc de Comportes de Waltrop**: Ubicació única amb dos ascensors de vaixells i dos sistemes de comportes per a vaixells de diferents períodes. L'antic elevador de vaixells de 1899 es va convertir en un museu industrial, les modernes comportes de 1989 encara estan en ús. Una exposició propera a les comportes modernes ofereix una bona visió del sistema de vies navegables de l'Alemanya occidental i l'important paper de les vies navegables regionals al Ruhr.

12: 30 Dinar opcional (prop del Parc de Comportes de Waltrop es troba el restaurant grec Papa Christos)

Tarda: Trasllat a Mülheim an der Ruhr per visitar la **Torre de l'aigua Aquarius** i el **Museu de l'Aigua** que s'hi allotja.

Com a part de l'Exposició Estatal de Jardins (IGA) de 1992 a Mülheim an der Ruhr, l'antiga torre d'aigua (construïda a la dècada de 1890) es va convertir en el museu multimèdia de l'Aigua, premiat en múltiples ocasions. Aquí no només s'aprèn sobre la importància i els usos múltiples de l'aigua, sinó també sobre els temes globals actuals, com la protecció del clima i la protecció de les vies navegables.

Nit: Trasllat a hotel a Utrecht (Holanda). Sopar i visita lliure.

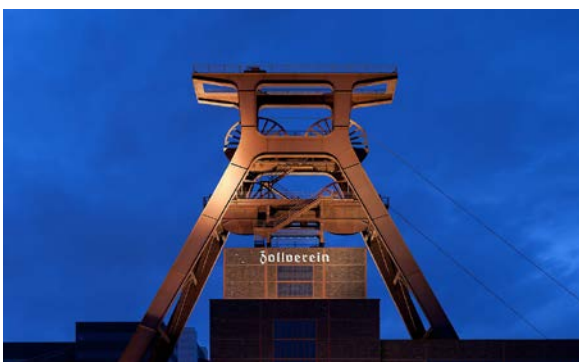



DILLUNS 24/09/2018: PAÏSOS BAIXOS

Matí: Visita al conjunt de **9 molins de Kinderdijk (Patrimoni Mundial de la Humanitat)**, on podrem visitar diversos molins d'extracció d'aigua i el taller de reparació i manteniment dels mateixos, a més del museu del conjunt, situada a l'antiga central de bombament.

Desplaçament fins a l'**Hotel Villa Augustus** a Dordrecht, antiga torre d'aigua i fàbrica de bombes d'aigua (1881) actualment reconvertida en hotel i restaurant.

Dinar opcional: jardins de l'Hotel Villa Augustus

Tarda: Trasllet fins a Haastrecht (Gouda) per a visitar la **Central de bombeig Gemaal De Hooge Boexem Achter** Haastrech (1872) i **De Waaiersluis Complex (conjunt de rescloses)**, que es gestiona des del Gemall Haastrecht.

Posteriorment, trasllat a la **Central de bombeig de Cruquius**: visita al museu actual i explicació del projecte de nou museu.

Nit: Trasllet a hotel a Utrecht (Holanda). Sopar i visita lliure



DIMARTS 25/09/2018: PAÏSOS BAIXOS

Matí: Visita al sistema defensiu de la **Waterlinie i Castellum Fectio al Fort de Vechten (1867-1870)**. (Museu de la línia de defensa hidràulica), on podrem conèixer el peculiar sistema defensiu holandès consistent en la utilització militar dels polders i canals de navegació i drenatge. Podrem recórrer una fortificació original de la xarxa defensiva antiga (**Fort de Vechten**), el museu que explica el sistema i les dues etapes de desenvolupament, i una maqueta operativa del sistema a gran escala. Finalment, visitarem la reconstrucció de la propera fortificació d'època romana **Castellum Fectio**.

Desplaçament a Zaanse Schans per dinar

Tarda: Visitarem el **Zaanse Schans**, el **Zaans Museum** que el complementa i el proper **Zaans Molenmuseum** (Museu dels Molins) a Koog aan de Zaan. El **Zaanse Schans** és un barri residencial-industrial construït el 1850, on es desenvolupen diverses activitats artesanals tradicionals i es poden visitar diversos molins originals.

Trasllat a l'aeroport d'Amsterdam – Schiphol. Sortida vol 18,50h i arribada a BCN a 21h.

Fi del viatge.



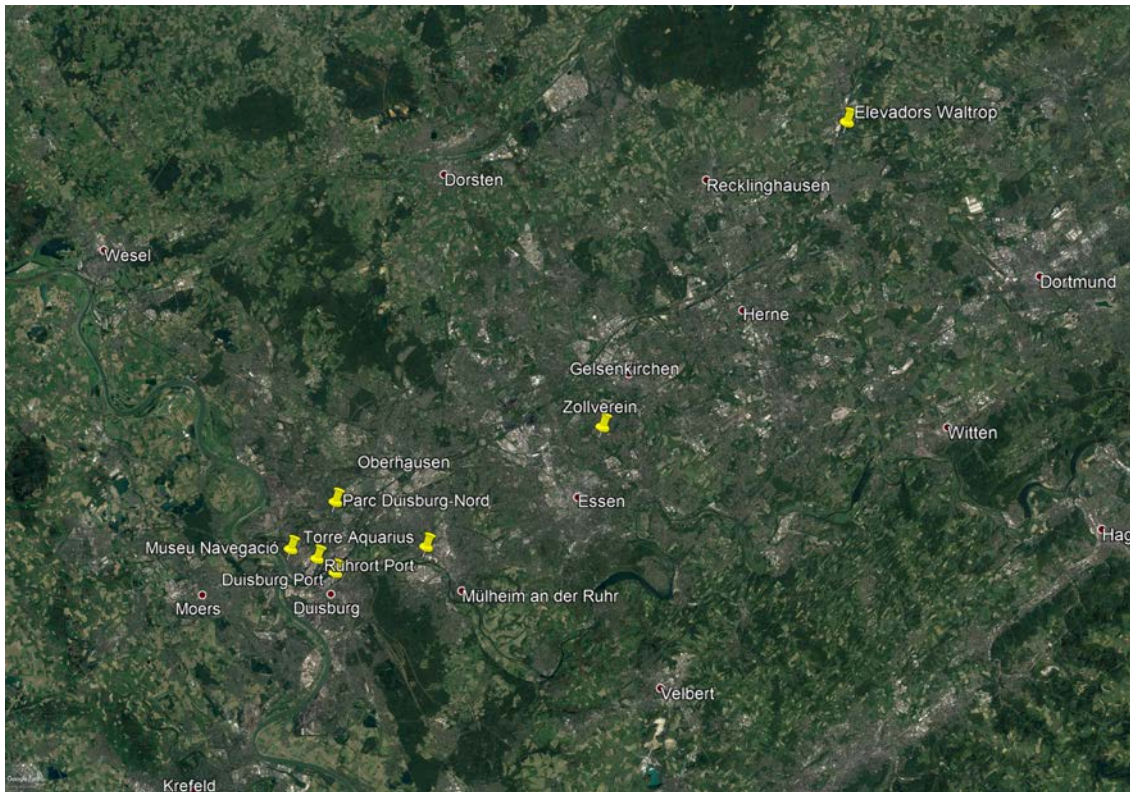

MAPA DE LA RUTA A LA CONCA DEL RUHR, A ALEMANYA

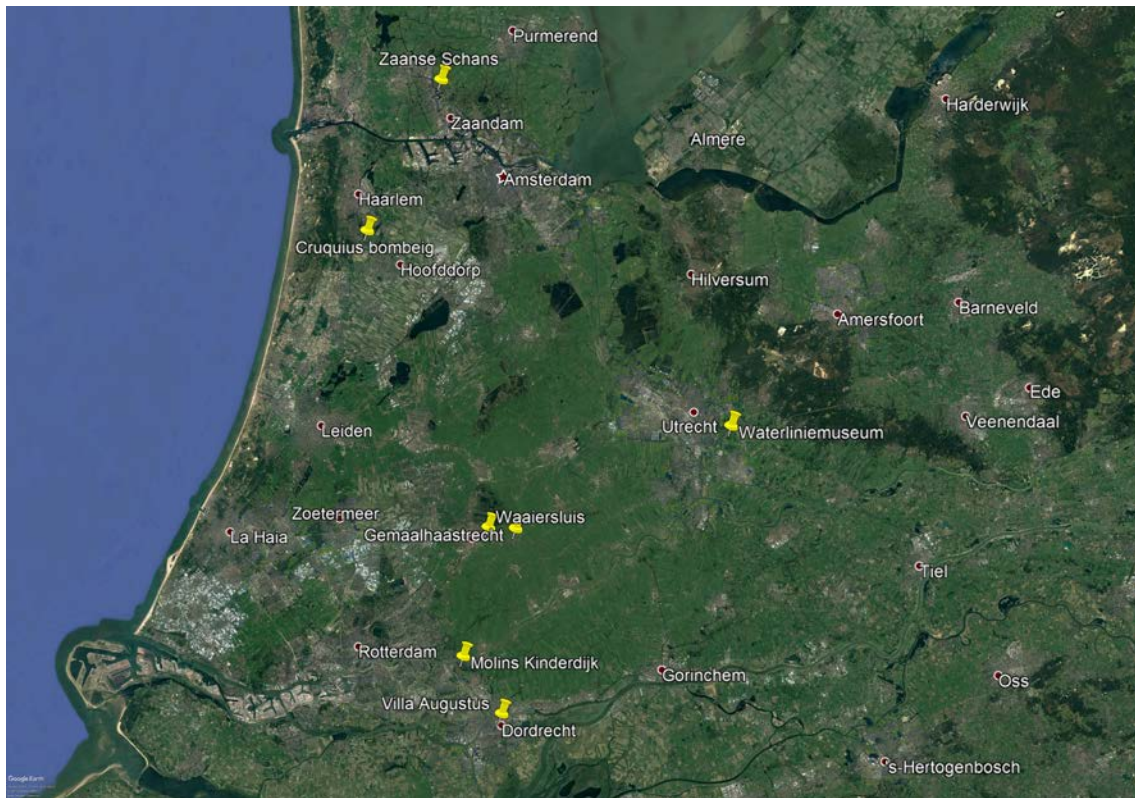

MAPA DE LA RUTA A HOLANDA



PREU DEL VIATGE

770€

El preu estimat (1) del viatge és de 770€ /persona.

L'agència de viatges que presta aquest servei és Arquitectura lúdica S.L. N° de Inscripció en el registre de Turisme de Catalunya: GC-002939

**Places limitades per rigorós ordre d'inscripció, amb un mínim de 30 persones i màxim 40
Cal disposar de NIF/NIE en vigor fins després de la tornada (26/09/2018)**

EL PREU INCLOU:

- (1) Bitllet d'avió d'anada Barcelona - Colònia (amb maleta de cabina: no inclou maleta 20Kg)
- (1) Bitllet d'avió de tornada d'Amsterdam-Barcelona (amb maleta de cabina: no inclou maleta 20Kg)
- 2 nits: Hotel Holiday Inn Essen City Centre 4* (Essen-Alemanya) o similar, esmorzar inclòs.
- 2 nits: Hotel Holiday Inn Express Utrecht – Papendorp 3* (Utrech-Holanda) o similar, esmorzar inclòs
- Traslats en autocar per desplaçaments aeroport-hotel, visites previstes i tornada a aeroport
- Entrades a edificis i museus
- Assegurança de viatge i anul·lació
- Impostos
- (1) Taxes d'aeroport, assegurança i combustible sotmesos a alteració en la data d'emissió final dels vols.

EL PREU NO INCLOU:

- Suplement per habitació individual (210€)
- Dinars i sopars (Tot i així, l'equip organitzador farà reserves de dinars per controlar els desplaçaments entre ciutats i horari de visites)
- Altres despeses personals
- Gestió de bitllet d'avió des d'altres aeroports diferents de Barcelona. En cas que algú no pugui sortir amb el grup des de l'aeroport de BCN preguem ens ho comuniquem a l'adreça aadipa.curset@coac.net

FORMA DE PAGAMENT

- 1er Pagament del 60% al moment de la inscripció, abans del **dimecres 25 de juliol de 2018**.
- 2on pagament del 40%, abans del **dimarts 4 de setembre de 2018**
- Ingrés en el número de compte, indicant **"nom i cognom- viatge 41 curset"** ARTCHITECTOURS.COM
nº de compte:

Banco: **Caja de Arquitectos S. Coop. de Crédito** (NIF F08809808)

Titular: Arquitectura Lúdica S.L.

Nº cuenta: 3183 0800 84 0001104209

IBAN: ES61 3183 0800 8400 0110 4209

BIC: CASDESBB

Dirección sucursal: C/Arcs nº 1, 08002 Barcelona

BANCO: **CAIXABANK "La Caixa"**

Titular: Arquitectura Ludica S.L.

Numero cuenta: 2100 0888 11 0200401845

IBAN: IBAN ES93 2100 0888 1102 0040 1845

BIC (SWIFT): CAIXESBBXXX

Dirección sucursal: C/Modolell 1/Ganduxer 44, 08021 Barcelona

- En cas d'anul·lació de la reserva, no seran reemborsables els imports següents:

Fins a 60 dies abans de la sortida: 50% del total del viatge

Fins a 30 dies abans de la sortida: 75% del total del viatge



Fins a 15 dies abans de la sortida: 90% del total del viatge
De 14 a 0 dies abans de la sortida: 100% del total del viatge.

INSCRIPCIONS

Per a participar, cal formalitzar la inscripció a través de la pàgina web de l'AADIPA (2) [enllaç](#)

És indispensable omplir una butlleta per a cadascun dels inscrits amb el nom complet, el correu electrònic i un telèfon mòbil de contacte.

Cal realitzar el pagament i enviar el justificant amb una fotocopia del NIF/NIE a l'adreça aadipa.curset@coac.net

Per a resoldre qualsevol dubte o qüestió en relació a la viatge, podeu contactar a través d'aquesta mateixa adreça electrònica.

(2) L'AADIPA es limita a traslladar les peticions d'inscripció a Arquitectura lúdica S.L. Consulteu les condicions completes de contractació [aquí](#).

EXTRACTE CONDICIONS ARQUITECTURA LUDICA SL.

NOTAS REFERENTES A LOS PRECIOS

La cuota de participación de los viajes es susceptible a variaciones debido a modificaciones en las tarifas aéreas, tasas aeroportuarias, precios de carburante y variaciones de tipo de cambio. Los precios están calculados para un mínimo de 15 participantes. Los precios han sido calculados en fecha anterior a 60 días de la salida de los vuelos; pudiéndose modificar hasta 20 días antes de la salida, de acuerdo con las condiciones establecidas en el artículo 157 del Real Decreto Legislativo 1/2007. El eventual ajuste en el precio se deberá abonar junto con el segundo pago del viaje. Los viajes y escapadas están sujetos a un número mínimo de participantes indicado en cada ficha del programa. En caso de no llegar al N^o mínimo de participantes se cancelará la actividad y se abonarán íntegramente todos los pagos realizados.

EXTRACTO DE CONDICIONES GENERALES DEL CONTRATO

Nuestros tours, escapadas y viajes están organizados especialmente para viajes destinados principalmente a la actualización de las competencias profesionales de los trabajadores en las empresas y organizaciones; así como para viajes de estudios. Las visitas incluyen un completo programa profesional adaptado específicamente para los arquitectos, lo que permite deducir como gasto el importe del viaje. Arquitectura Lúdica S.L. actúa como organizador del viaje, subcontratando a agencias de viajes, operadores turísticos y receptivos todos los servicios. A continuación se describen los términos y condiciones de pago, cancelaciones y cambios.

1) El cliente aprueba por escrito mediante esta ficha de inscripción la oferta emitida por Arquitectura Lúdica S.L. comunicada vía página web o PDF. La aprobación de la oferta es vinculante para el cliente.

2) El cliente deberá pagar el precio de todo el circuito que el cliente ha reservado a Arquitectura Lúdica S.L. después de que éste le confirme la disponibilidad. Tras la recepción de este pago, la orden es vinculante para el Tour Operador.

3) Si no hay la cantidad de participantes mínima requerida para el viaje en el momento especificado en cada viaje éste será anulado y el pago de la reserva hecho a Arquitectura Lúdica S.L. será reembolsado.

4) Si el cliente no efectúa los pagos de la oferta emitida por el Tour Operador, previa aprobación de la oferta, el Tour operador tiene derecho a cancelar el acuerdo. En tal caso, Arquitectura Lúdica S.L. tiene derecho a cobrar una cuota que corresponde a un gasto de cancelación.

5) El cliente tiene el derecho de cancelar la orden. La cancelación debe ser por escrito y es efectiva a partir de



su recepción por Arquitectura Lúdica S.L. El cliente deberá pagar una tarifa de cancelación a Arquitectura Lúdica S.L por los servicios terrestres. El importe será determinado por el tiempo previo antes del comienzo del programa cuando se haga la anulación.

Fins a 60 dies abans de la sortida: 50% del total del viatge

Fins a 30 dies abans de la sortida: 75% del total del viatge

Fins a 15 dies abans de la sortida: 90% del total del viatge

De 14 a 0 dies abans de la sortida: 100% del total del viatge

Una vez emitidos los billetes de avión, generarán el 100% de los gastos, salvo que la tarifa permita cambios o reembolso total o parcial. En cualquier caso, se ajustará a las condiciones establecidas por el proveedor del servicio, las cuales se encuentran sujetas a penalizaciones y/o restricciones y que se contienen resumidamente en el anverso del documento de depósito y/o factura.

6) El operador turístico se reserva el derecho a cambiar el programa y el calendario de acuerdo a la disponibilidad de los servicios solicitados, y las condiciones meteorológicas. Arquitectura Lúdica S.L se reserva el derecho de modificar los detalles de viajes.

7) Los precios cotizados son por persona para un grupo de un determinado tamaño mínimo.

8) A los precios no hay que añadir el IVA.

9) Arquitectura Lúdica S.L se reserva el derecho de cambiar los precios de acuerdo a cambios imprevisibles en los subcontratistas cargados a Arquitectura Lúdica S.L.

En el caso de servicios sueltos, la agencia actúa como mera comisionista/intermediara del verdadero prestador de servicios, no respondiendo de la ejecución del contrato, si bien responderá de la información previa al servicio con la descripción de los servicios y condiciones de los mismos que se proporcionen, a lo que se añadirá lo descrito en su caso en cada folleto, bono de servicio o documento/título de viaje.

10) Arquitectura Lúdica S.L tiene el derecho de modificar la fecha de viaje sin responsabilidad para la indemnización al cliente por cualquier circunstancia de fuerza mayor que impida el viaje organizado a la hora acordada. Ese caso podría ser, por ejemplo, una huelga del personal de una compañía aérea que actúa como subcontratista de Arquitectura Lúdica S.L.

11) Precio: Será abonado a más tardar a la firma del contrato de viaje combinado o a la entrega de la documentación en el servicio suelto. En el viaje combinado, los precios pueden ser revisado, tanto al alza como a la baja, según variación de tipos de cambio, tarifas de transporte, coste de carburante, tasas e impuestos posteriores, antes de 20 días de fecha de salida. No se revisarán al alza en los servicios sueltos, salvo casos excepcionales.

Exclusiones: Visados, tasas de aeropuerto y/o tasas de entrada y salida, certificados de vacunación, gastos de aparcamiento, "extras" tales como cafés, vinos, licores, aguas minerales no incluidos, regímenes alimenticios especiales - ni siquiera en los supuestos de la pensión completa o media pensión, lavado y planchado de ropa, servicios de hotel opcionales.

Alteraciones: En caso de alteraciones se pondrán en conocimiento del cliente quien desistirá o aceptará las alteraciones de los servicios con la correspondiente variación de precio.

El consumidor está obligado a comunicar todo incumplimiento de la ejecución del contrato de forma inmediata.

Todos los usuarios, sin excepción (niños incluidos), deberán llevar en regla su documentación personal, familiar (permisos paternos), sobre visados y sanitaria correspondiente, sea el pasaporte o DNI, según las leyes del país o países que se visitan. La Agencia declina toda responsabilidad por hechos de esta índole, siendo por cuenta del consumidor cualquier gasto que se origine.



EXTRACTO DE CLÁUSULAS CONTRACTUALES

Objeto del contrato: El objeto de contrato será plenamente identificado en el contrato que se firme como resultado de la concurrencia de la oferta, petición de los servicios junto con la confirmación de disponibilidad de los mismos.

RECLAMACIONES: Conforme a lo dispuesto en el Texto Refundido 1/2007 (BOE 30 de noviembre de 2007) se advierte al cliente la obligatoriedad de comunicar, en el mismo momento por escrito u otra forma de la que quede constancia, al organizador o al detallista, y en su caso, al prestador de que se trate (hotelero, transportista, agente local, etc.) todo incumplimiento o deficiencia en la ejecución del contrato que se haya comprobado. Arquitectura Lúdica S.L declara expresamente que actúa únicamente como intermediaria entre viajeros y entidades o personas llamadas a facilitar los servicios que constan en la documentación entregada, o sea, empresas de transportes, hoteles restaurantes, etc. Las acciones derivadas de los derechos reconocidos por el Texto Refundido 1/2007 referentes a Viajes Combinados prescribirán a los dos años.

Resolución/desistimiento del contrato por el consumidor en el Viaje Combinado: El art. 160 de dicha Ley establece que en todo momento el cliente podrá dejar sin efecto los servicios solicitados o contratados, teniendo derecho a la devolución de las cantidades que hubiese abonado, pero deberá indemnizar al organizador o detallista en las cuantías que se indican: a) Abonará los gastos de gestión, los de anulación/cancelación, si los hubiere, y una penalización consistente en el 5% del importe total del viaje, si la cancelación se produce con más de diez y menos de quince días de antelación a la fecha del comienzo del viaje. b) Abonará los gastos de gestión, los de anulación/cancelación, si los hubiere, y una penalización consistente en el 15% del importe total del viaje, si la cancelación se produce entre los días tres y diez de antelación a la fecha de comienzo del viaje y c) Abonará los gastos de gestión, los de anulación/cancelación, si los hubiere, y una penalización consistente en el 25% del importe total del viaje, si la cancelación se produce dentro de las cuarenta y ocho horas anteriores a la salida del viaje. De no presentarse a la salida, el cliente está obligado al pago del importe total del viaje, abonando las cantidades pendientes, en su caso. Se hace entrega al cliente de documento de desistimiento.

Resolución/desistimiento del contrato por el consumidor en el servicio suelto: En caso de desistimiento del usuario sin causa justificada, se abonará la totalidad de los gastos de gestión, más los gastos de anulación, si se hubieran producido estos últimos. Una vez emitidos los billetes de avión, generarán el 100% de los gastos, salvo que la tarifa permita cambios o reembolso total o parcial. En cualquier caso, se ajustará a las condiciones establecidas por el proveedor del servicio, las cuales se encuentran sujetas a penalizaciones y/o restricciones y que se contienen resumidamente en el anverso del documento de depósito y/o factura. En todo caso deberán ser informadas por la agencia al usuario, ya sea a través de folleto, bono de servicio o título de viaje o verbalmente.

Condiciones especiales: Serán acordadas entre las partes dependiendo de cada caso. En todo caso habrá que estar a las condiciones de la oferta puntual en materia de depósitos, cancelaciones y reembolsos, formando parte integrante del contrato la oferta a través de la cual el consumidor o usuario solicita los servicios.

El usuario declara haber leído en el presente documento que obra en su poder las condiciones generales, así como un extracto de las cláusulas contractuales, previamente a la contratación del viaje.